

**Servizio Sanitario
REGIONE AUTONOMA DELLA SARDEGNA
ATS - AREA SOCIO SANITARIA LOCALE OLBIA**

DETERMINAZIONE DIRIGENZIALE

N.384 DEL 03/04/2017

**SERVIZIO TECNICO
ING. PAOLO TAURO**

(firma digitale apposta)

OGGETTO: CIG Z641E16785 - Interventi di manutenzione straordinaria, messa in sicurezza delle aree esterne di pertinenza di strutture aziendali in Olbia.

La presente Determinazione
è soggetta al controllo preventivo di cui al comma 1 dell'art. 29 della L. R. 10 / 2006
viene comunicata al competente Assessorato regionale, ai sensi del comma 2 dell'art. 29 della L. R. 10 / 2006, qualora comportante impegno di spesa inferiore a euro 5.000.000

Si attesta che la presente determinazione viene pubblicata nell'Albo Pretorio on-line della ASSSL di Olbia	
Dal 03/04/2017	Al 18/04/2017
Area Affari Generali, Affari Legali, Comunicazione	

IL DIRETTORE SERVIZIO TECNICO

Ing. Paolo Tauro

VISTA la Legge Regionale n.17 del 27/07/2016 "Istituzione dell'Azienda per la Tutela della Salute (ATS) e disposizioni di adeguamento dell'assetto istituzionale e organizzativo del Servizio Sanitario Regionale. Modifiche alla Legge Regionale 28 luglio 2006, n.10 (Tutela della Salute e riordino del Servizio Sanitario della Sardegna. Abrogazione della Legge Regionale 26 gennaio 1995, n.5) e alla Legge Regionale 17 novembre 2014, n.23 (Norme urgenti per la riforma del Sistema Sanitario Regionale);

CONSIDERATO che l'art.4 della Legge Regionale n.17 del 27/07/2016 ha disposto l'istituzione delle Aree Socio Sanitarie Locali in seno all'ATS quali articolazioni organizzative della medesima coincidenti con le 8 aziende incorporate nell'ATS;

VISTA la Deliberazione del Direttore Generale n. 11 del 18/01/2017 avente ad oggetto "individuazione delle funzioni/attività attribuite ai Direttori delle Aree Socio Sanitarie e ai Dirigenti dell'Azienda per la Tutela della Salute";

VISTA la Deliberazione del Direttore Generale dell'Azienda Sanitaria Locale n°1 di Sassari/Azienda per la Tutela della Salute n.137 del 29/12/2016 di nomina del dott. Pier Paolo Pani quale Direttore dell'Area Socio Sanitaria di Olbia;

RICHIAMATA la determinazione del Direttore ASSL Olbia n°7 del 07/02/2017 avente come oggetto: "Subdelega delle funzioni in materia di tutela della salute e sicurezza nei luoghi di lavoro";

PREMESSO

- che a seguito di sopralluogo tecnico (all. 1), presso le strutture sanitarie del CSM e "San Giovanni di Dio" in Olbia, è stato appurato il dissesto del manto stradale a causa dell'apparato radicale dei pini impiantati nelle corti e spazi verdi di pertinenza delle strutture;

- che tale situazione può creare serio pregiudizio per la pubblica sicurezza di utenti e operatori per cui è opportuno e necessario procedere all'abbattimento e cippatura di n°5 esemplari di pino di alto fusto; a tal riguardo i Responsabili dei Servizi interessati hanno espresso il loro parere favorevole;

CONSIDERATO che il Servizio Tecnico ha predisposto il computo metrico estimativo (all.2);

RICHIAMATO l'art. 32, comma 2, del D.Lgs. 18 aprile 2016 n. 50, in base al quale le amministrazioni aggiudicatrici decretano o determinano di contrarre, in conformità ai propri ordinamenti, individuando gli elementi essenziali del contratto e i criteri di selezione degli operatori economici e delle offerte;

VERIFICATO

- che in relazione alle circostanze suesposte, si ritiene di dover ricorrere all'affidamento dei lavori ai sensi dell'art.36 comma 2 lettera a) del D.Lgs. 50/2016;

- che a seguito di indagine di mercato, si è individuata la ditta Mediterranea Ambiente srl con sede in Via Congo, 11 - 07026 Olbia, cui si è richiesta la presentazione di preventivo di spesa;

- che la Mediterranea Ambiente srl - p.iva 02517630907 ha formulato un'offerta pari a € 3.250,00 oltre € 270,82 per oneri di sicurezza, oltre IVA al 22%;

ACQUISITO dall'ANAC il CIG della procedura n. [Z641E16785](#) ai fini della tracciabilità dei flussi finanziari come previsto dell'art. 3 della legge n°136/2010 e s.m.i.;

DATO ATTO che il soggetto che propone il presente atto non incorre in alcuna delle cause di incompatibilità previste dalla normativa vigente, con particolare riferimento al Codice di Comportamento dei Pubblici Dipendenti e alla Normativa Anticorruzione e che non sussistono, in capo allo stesso, situazioni di conflitto di interesse in relazione all'oggetto dell'atto, ai sensi della Legge 190 del 06/11/2012 e norme collegate;

RICHIAMATO il Decreto Legislativo del 14 marzo 2013, n. 33 e s.m.i. di *(Riordino della disciplina riguardante il diritto di accesso civico e gli obblighi di pubblicità, trasparenza e diffusione di informazioni da parte delle pubbliche amministrazioni*, (G.U. n.80 del 05/04/2013), in materia di trattamento dei dati personali;

VISTO il D.Lgs. n. 50/2016 ed in particolare gli artt. 32 e 36;

DETERMINA

per i motivi sopra espressi:

1) di approvare l'esecuzione degli interventi di manutenzione straordinaria, messa in sicurezza delle aree esterne di pertinenza strutture sanitarie in Olbia, secondo il preventivo con prot. n. 118283 del 30/03/2017 (all. 3), presentato dalla ditta Mediterranea Ambiente srl con sede in Via Congo, 11 - 07026 Olbia, per un importo complessivo pari a € 3.520,82 compreso oneri sicurezza, oltre IVA al 22%;

2) di imputare la spesa di € 3.520,82 oltre IVA al 22%, come da tabella seguente:

ANNO	UFF AUT.	MACRO	NUMERO CONTO	DESCRIZIONE CONTO	IMPORTO (inclusa IVA al 22%)
2017	UA2_PROG	10	A507010103	DIPARTIMENTO DI SALUTE MENTALE - SUB-DELEGA FUNZIONI IN MATERIA DI TUTELA DELLA SALUTE E SICUREZZA NEI LUOGHI DI LAVORO - DEL. ATS N. 4/2017 E DET. ASSL OLBIA N. 7 DEL 7.2.2017 - SUB-DELEGATO DOTT. S.CARAI - Manutenzioni e riparazioni fabbricati e pertinenze a richiesta	€ 2.577,23
2017	UA2_PROG	11	A507010103	DISTRETTO DI OLBIA - SUB-DELEGA FUNZIONI IN MATERIA DI TUTELA DELLA	€ 1.718,16

				SALUTE E SICUREZZA NEI LUOGHI DI LAVORO - DEL. ATS N. 4/2017 E DET. ASSL OLBIA N. 7 DEL 7.2.2017 - SUB-DELEGATO DOTT. SSA L.PASCUCCI - Manutenzioni e riparazioni fabbricati e pertinenze a richiesta	
--	--	--	--	--	--

4) di liquidare le predette somme, previa verifica della regolarità dei lavori, su presentazione di regolare fattura elettronica e sul conto dedicato per l'appalto in oggetto, come comunicato dalla ditta nel rispetto della normativa sulla tracciabilità di flussi finanziari;

5) di trasmettere copia del presente atto al Servizio Bilancio e all'Area Programmazione Controllo e Committenza dell'ASSL Olbia;

6) di dare atto altresì ai sensi dell'art. 6 bis della L. n. 241/1990 e dell'art. 1 co. 9 lett. e) della L. n. 190/2012 della insussistenza di cause di conflitto di interesse, anche potenziale nei confronti del responsabile del presente procedimento;

7) di dare atto che successivamente alla pubblicazione sull'apposita sezione dell'albo pretorio, saranno assolti gli eventuali obblighi di pubblicazione di cui al D.Lgs. n. 33/2013.

IL DIRETTORE SERVIZIO TECNICO

Ing. Paolo Tauro
 (firma digitale apposta)

Prot.n° VP. 2017 18761

Olbia, 03/03/2017

Al Direttore Dipartimento di
Salute Mentale e Dipendenze
Dott. S. Carai

Al Direttore Distretto di Olbia
Dott.ssa L. Pascucci

e p.c.,

Al RSPP
Ing. A. Giordano

OGGETTO: Riscontro

A seguito di verifiche e riscontri effettuati presso:

1. Struttura Polifunzionale San Giovanni di Dio - Olbia, viale Aldo Moro;
2. Sede del CSM e Centro Diurno - Olbia, via Baronina - angolo via Goceano;

si è rilevata la sede del manto stradale dissestata con sollevamento, ascrivibile all'apparato radicale dei pini impiantati nelle corti di pertinenza e spazi verde esterne ai fabbricati.

Il permanere di tale situazione può creare serio pregiudizio per la pubblica sicurezza di utenti e operatori che si recano presso le strutture, oltre che per il sicuro traffico veicolare, ad es. via Goceano.

Al fine di consentire gli interventi di messa in sicurezza, si è effettuata indagine di mercato utile a comprendere la spesa occorrente per il taglio dei pini oltre che per le opere di ripristino.

Si è pertanto stimato un importo complessivo € 3.500,00 oltre IVA al 22%, ovvero :

- € 1.400,00 (n°2 pini e ripristini) per il San Giovanni di Dio;

- € 2.100,00 (n°3 pini e ripristini) per il CSM.

Per quanto sopra esposto, si richiede Vs condivisione e rilascio di autorizzazione per l'impegno di spesa che graverà sui fondi di dotazione messi a disposizione per gli interventi di messa in sicurezza degli ambiti di cui siete Responsabili, a seguito da Determinazione ASSL Olbia n°7 del 07/02/2017.

Azienda per la Tutela della Salute
Partita Iva: 00935650903
Codice fiscale: 92005870909
Sede: via Monte Grappa 82
07100, Sassari
www.atssardegna.it

Direzione ASSL Olbia
Via Bazzoni Sircana, 2 - 2 A
07026, Olbia (OT)
Tel. 0789 / 552310 - 383 - 309 - 031
Fax 0789 552148 / 195
e-mail: direzione.aziendale@aslolbia.it
www.aslolbia.it

Dipartimento Amministrativo
Servizio Tecnico
Via Bazzoni Sircana, 2 - 2 A
07026, Olbia (OT)
Tel. 0789 552308
Fax 0789 552193
e-mail: siusai@aslolbia.it
servizio.tecnico@aslolbia.it



foto aerea CSM: sollevamento del terreno causato dagli apparati radicali

Cordiali saluti

L'Assistente Tecnico

Geom. Silvana Usai

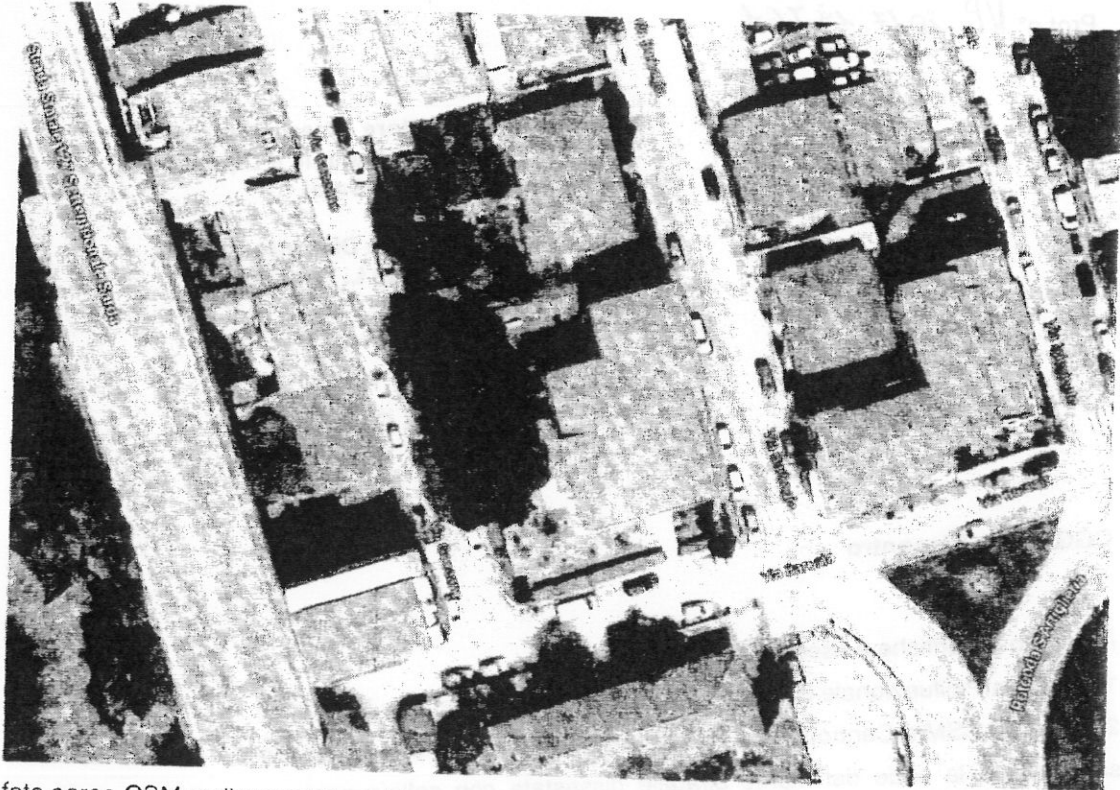
*Ha riferimento alla nota dello S.U.
Si esprime parere favorevole.*

Il Direttore Servizio Tecnico

Ing. Paolo Tauro

A.S.L. N. 2 - OLBIA

DIP. SALUTE MENTALE E DIPENDENZE
DIRETTORE DOTT. SALVATORE CARAI
TEL. 0789.552148 - 0789.552207

Olbia 09-03-2017.

Azienda per la Tutela della Salute
Parlita Iva: 00935650903
Codice fiscale: 92005870909
Sede: via Monte Grappa 82
07100, Sassari
www.atssardegna.it

Direzione ASSL Olbia
Via Bazzoni Sircana, 2 - 2 A
07026, Olbia (OT)
Tel. 0789 / 552310 - 383 - 309 - 031
Fax 0789 552148 / 195
e-mail: direzione.aziendale@astolbia.it
www.astolbia.it

Dipartimento Amministrativo
Servizio Tecnico
Via Bazzoni Sircana, 2 - 2 A
07026, Olbia (OT)
Tel. 0789.552308
Fax 0789.552193
e-mail: s.usai@astolbia.it
servizio.tecnico@astolbia.it

Silvana Usai

Da: Liliana Pascucci [lilianapascucci@aslolbia.it]
Inviato: venerdì 10 marzo 2017 13:35
A: Silvana Usai
Cc: scarai@aslolbia.it; agiordano@aslsassari.it
Oggetto: Re: Nota NP.2017.19761 del 03.03.2017

In riferimento alla vostra nota che leggo in allegato, confermo con questa mail, il mio consenso a procedere con i lavori come da vostra comunicazione, al fine di mettere in sicurezza le persone

Cordiali saluti

Liliana Pascucci

Direttore del Distretto di Olbia

Il giorno 9 marzo 2017 09:15, Silvana Usai <siusai@aslolbia.it> ha scritto:

Come da accordi intercorsi con il Direttore del Dipartimento di Salute Mentale, inoltro il documento in allegato.

Resto in attesa di cortese riscontro.

Cordiali saluti

Geom. Silvana Usai

Assistente Tecnico

Via Bazzoni-Sircana 2-2a

07026 OLBIA (OT)

Tel. 0789 552038

Fax 0789 552193

siusai@aslolbia.it

servizio.tecnico@aslolbia.it
serv.tecnico@pec.aslloolbia.it

--

Dr.ssa Liliana Pascucci
Direttore del Distretto di Olbia

Silvana Usai

Da: scarai@aslolbia.it
Inviato: giovedì 9 marzo 2017 09:59
A: Silvana Usai
Oggetto: Re: Nota NP.2017.19761 del 03.03.2017
Allegati: Riscontro.tiff

alla c.a. dell'Ing. Tauro

In riferimento alla nota della S.V. del 03/03/2017 n. prot. 2017/19761 si esprime parere favorevole agli interventi di messa in sicurezza consigliati con la condivisione dell'impegno di spesa dai fondi Det. n.7 del 07/02/2017.

Cordiali saluti

Dott. Salvatore Carai

On gio 09/03/17 9:15 , "Silvana Usai" <siusai@aslolbia.it> wrote:

> Come da accordi intercorsi con il Direttore del Dipartimento di Salute
> Mentale, , inoltro il documento in allegato.

>

> Resto in attesa di cortese riscontro.

>

> Cordiali saluti

> GEOM. SILVANA USAI

>

> Assistente Tecnico

> Via Bazzoni-Sircana 2-2a

>

> 07026 OLBIA (OT)

>

> Tel. 0789 552038

>

> Fax 0789 552193

>

>

prot.n. 112766

Olbia, 27/03/2017

Spett.le Mediterranea Ambiente srl
Via Congo, 11
07026 Z.I. Olbia

OGGETTO: Interventi di manutenzione straordinaria, messa in sicurezza delle aree esterne di pertinenza strutture sanitarie in Olbia.

Nell'intendimento di ricorrere alla procedura di cui all'art.36 comma 2 lett.a) del D.Lgs.n.50/2016, si richiede la formulazione di preventivo di spesa per l'esecuzione dei lavori in oggetto, da eseguire previo Vs sopralluogo presso le strutture CIM e San Giovanni di Dio in Olbia.

I lavori da sottoporre a ribasso, ammontano a € 3.303,98 oltre € 270,82 per oneri sicurezza oltre IVA al 22% e dovranno comprendere e compensare:

- a) ogni spesa relativa ai materiali (fornitura, trasporto, cali, perdite, sprechi, etc.) che venga sostenuta per darli pronti all'impiego a piè d'opera;
- b) ogni spesa relativa agli operai (attrezzi ed utensili di mestiere, vestiario speciale di lavoro, etc.), nonché per le assicurazioni sociali e per i contributi.

Si allega computo metrico estimativo dei lavori.

Cordiali saluti



22/03/17

Il Direttore Servizio Tecnico
Ing. Paolo Tauro





ATSSardegna
Azienda Tutela Salute
ASSL Olbia

AREA SOCIO SANITARIA LOCALE DI OLBIA

Cap. 07026 – Via Bazzoni Sircana 2/2a Olbia (OT) – Tel. +39.0789.552036 Fax .39.0789.552193

Partita IVA 00935650903 Codice Fiscale: 92005870909

email: servizio.tecnico@aslolbia.it - email pec: serv.tecnico@pec.aslolbia.it

pag. 1

COMPUTO METRICO ESTIMATIVO

OGGETTO: INTERVENTI DI MANUTENZIONE STRAORDINARIA, MESSA IN SICUREZZA DELLE AREE ESTERNE DI PERTINENZA STRUTTURE SANITARIE IN OLBIA

COMMITTENTE: Area Socio Sanitaria Locale di Olbia

Olbia, 09/03/2017

IL RESPONSABILE DEL PROCEDIMENTO

IL DIRETTORE LAVORI
Geom. Gian Domenico Padre

IL DIRETTORE SERVIZIO TECNICO

Ing. Paolo Tauro

Num.Ord. TARIFFA	DESIGNAZIONE DEI LAVORI	unità di misura	DIMENSIONI				Quantità	IMPORTI	
			par.ug.	lung.	larg.	H/peso		unitario	TOTALE
	R I P O R T O								
	<u>LAVORI A MISURA</u>								
1 N.P. 001.001.003 09/03/2017	Abbattimento di alberi di alto fusto, giacenti in piani golenali fino al ciglio a fiume, da 50 A 150 cm di diametro, com preso l'asporto della ceppaia oppure il taglio a raso della stessa, lo scortecciamento ed essiccamento con diserbo ecologico, il de pezzamento del tronco e dei rami, il loro carico, il trasporto e il conferimento presso impianti di smaltimento autorizzati Struttura Polifunzionale Amministrativa e Ambulatoriale "San Giovanni di Dio" in Olbia - area esterna *2,00 Struttura Sanitaria "CIM" in Olbia *3,00					2,00 3,00			
	SOMMANO...	cad				5,00	500,00	2'500,00	
2 N.P. 001.001.005 09/03/2017	Sistemazione e ripristini di tutte la superficie delimitata dalle radici, su sottofondo in terra e/o asfalto, spessore minimo cm 10; com presi oneri per il ripristino della stessa tipologia di materiale utilizzato e diserbo del terreno, cilindratura con rullo pesante del sottofondo, stesa a rastrellatura, spessore cm 5, carico, trasporto e scarico a rifiuto, a qualsiasi distanza, del materiale inutilizzabile e quant'altro necessario sino a dare un lavoro finito. Struttura Polifunzionale Amministrativa e Ambulatoriale "San Giovanni di Dio" in Olbia - area esterna *22,00 Struttura Sanitaria "CIM" in Olbia *8,50					22,00 8,50			
	SOMMANO...	m2				30,50	26,36	803,98	
3 D.0014.0001 0008	Dispositivi di protezione individuale, dotati di marchio di cofomit' a CE ai sensi del DLgs 475/92: Elmetto in polietilene ad alta densit' a, bardatura regolabile, fascia antisudore, sedi laterali per inserire adattatori per cuffie e visiere, peso pari a 300 g; costo di utilizzo mensile Struttura Polifunzionale Amministrativa e Ambulatoriale "San Giovanni di Dio" in Olbia - area esterna *2,00 Struttura Sanitaria "CIM" in Olbia *2,00					2,00 2,00			
	SOMMANO...	cad				4,00	0,42	1,68	
4 D.0014.0001 0011	Dispositivi di protezione individuale, dotati di marchio di cofomit' a CE ai sensi del DLgs 475/92: Occhiali di sicurezza a stanghette, anche regolabili, ripari laterali e sopraccigliari, lenti in policarbonato antiurto e antigraffio, costo di utilizzo mensile Struttura Polifunzionale Amministrativa e Ambulatoriale "San Giovanni di Dio" in Olbia - area esterna *2,00 Struttura Sanitaria "CIM" in Olbia *2,00					2,00 2,00			
	SOMMANO...	cad				4,00	0,49	1,96	
5 D.0014.0001 0013	Dispositivi di protezione individuale, dotati di marchio di cofomit' a CE ai sensi del DLgs 475/92: Cuffia antirumore leggera per breve esposizione a livelli medio-bassi di rumore, peso 148 g, con- fezionata a norma UNI-EN 352/01 con riduzione semplificata del rumore (SNR) pari a 25 dB; costo di utilizzo mensile Struttura Polifunzionale Amministrativa e Ambulatoriale "San Giovanni di Dio" in Olbia - area esterna *2,00 Struttura Sanitaria "CIM" in Olbia *2,00					2,00 2,00			
	SOMMANO...	cad				4,00	0,82	3,28	
	A R I P O R T A R E								3'310,90

Num Ord TARIFFA	DESIGNAZIONE DEI LAVORI	unità di misura	DIMENSIONI				Quantità	IMPORTI	
			par.ug.	lung.	larg.	H/peso		unitario	TOTALE
	R I P O R T O								3'310,90
6 D.0014.0001. 0018	Dispositivi di protezione individuale, dotati di marchio di conformità a CE ai sensi del DLgs 475/92: Scarpa a norma UNI EN 345, classe S3, puntale di acciaio, assorbimento di energia nel tallone, antistatica, con tomaia impermeabile in pelle naturale foderata, con suola in poliuretano bidensit' a (antiolio, antiacido); costo di utilizzo mensile Struttura Polifunzionale Amministrativa e Ambulatoriale "San Giovanni di Dio" in Olbia - area esterna *2,00 Struttura Sanitaria "CIM" in Olbia *2,00					2,00 2,00			
	SOMMANO...	cad				4,00	3,76		15,04
7 D.0014.0001. 0025	Dispositivi di protezione individuale, dotati di marchio di conformità a CE ai sensi del DLgs 475/92: Imbracatura con fibbie di regolazione in acciaio sui cosciali e sulle bretelle, attacco posteriore per il collegamento a dispositivi di trattenuta, attacco frontale e dispositivo per la connessione a cordino di posizionamento tramite due coppie di anelli, fascia pettorale a sgancio rapido, imbottitura sulla schiena a norma UNI EN 358, costo di utilizzo mensile Struttura Polifunzionale Amministrativa e Ambulatoriale "San Giovanni di Dio" in Olbia - area esterna *2,00 Struttura Sanitaria "CIM" in Olbia *2,00					2,00 2,00			
	SOMMANO...	cad				4,00	6,25		25,00
8 D.0014.0001. 0027	Dispositivi di protezione individuale, dotati di marchio di conformità a CE ai sensi del DLgs 475/92: Dispositivo anticaduta retrat- tile da appendere, a norma UNI EN 360, carico massimo pari a 130 kg, da posizionare sopra l'operatore (spostamento laterale < 40) costituito da una chiocciola contenente cavo (diametro 4 mm) con resistenza alla rottura pari a 1200 DaN dotato di moschet- tone automatico a norma UNI EN 362, freno integrato, molla di richiamo, ruota dentata, in grado di concedere o recuperare ca- vo secondo le esigenze dell'operatore con uno spazio di arresto, in caso di caduta, pari a 40/60 cm; costo di utilizzo mensile: b) lunghezza del cavo pari a 10 m Struttura Polifunzionale Amministrativa e Ambulatoriale "San Giovanni di Dio" in Olbia - area esterna *2,00 Struttura Sanitaria "CIM" in Olbia *2,00					2,00 2,00			
	SOMMANO...	cad				4,00	26,68		106,72
9 D.0014.0001. 0030	Sistema anticaduta a funzionamento automatico, secondo norma UNI EN 353/2, costituito da fune in fibra sintetica, diametro 16 mm, da fissare verticalmente tra due agganci fissati a supporti rigidi, e dispositivo di scorrimento in acciaio provvisto di mecca- nismo di blocco dell'operatore in caso di caduta, con uno spazio di arresto pari a 30/40 cm, con occhiello e moschettone per l'aggan- cio dei cordini di collegamento alle imbracature: costo di utilizzo mensile: c) lunghezza della fune pari a 30 m Struttura Polifunzionale Amministrativa e Ambulatoriale "San Giovanni di Dio" in Olbia - area esterna *2,00 Struttura Sanitaria "CIM" in Olbia *2,00					2,00 2,00			
	SOMMANO...	cad				4,00	21,68		86,72
10 D.0014.0002. 0010	Segnalazione di cantieri temporanei costituito da cartelli conformi alle norme stabilite dal Codice della Strada e dal Regolamento di attuazione, con scatola								
	A R I P O R T A R E								3'544,38



Prot. 38/2017 pg 2

I mezzi utilizzati saranno di proprietà o comunque mezzi dei quali la società può disporre a proprio rischio e a qualsiasi titolo giuridico idoneo.

Attrezzature, macchine operatrici e automezzi saranno tecnicamente efficienti, mantenuti in perfetto stato e conformi alle normative vigenti.

Le macchine operatrici quali trattorini, escavatori, gru semoventi, verranno utilizzate esclusivamente da personale specializzato e qualificato.

Le lavorazioni saranno nel pieno rispetto della normativa vigente in materia di sicurezza sul lavoro e i dipendenti saranno forniti di tutti i DPI necessari.

Oneri per assicurazioni sociali e i contributi saranno a carico della Mediterranea Ambiente Srl.

Rimaniamo a Vs completa disposizione per ulteriori chiarimenti.

Cordiali saluti

Mediterranea Ambiente Srl

Condizioni di pagamento: Fatturazione mensile con scadenza pagamento a 60 gg d.f

E
ATS-AZIENDA TUTELA SALUT
PG/2017/118283 del 30/03/2017 ore 09,08
Mitt : MEDITERRANEA AMBIENTE SRL
Ass : ASSL Olbia Servizio Tecnico



Prot. 38/2017 pg 1

Olbia, 29 marzo 2017



Spett.le
ATSSardegna
ASSL Olbia
Via Bazzoni Sircana 2-2a
07026 Olbia

Oggetto: interventi di manutenzione straordinaria, messa in sicurezza delle aree esterne di pertinenza delle strutture sanitarie di Olbia.

Come da Vs. richiesta, di seguito ns. migliore offerta per i lavori di potatura e abbattimento alberi di alto fusto situati presso la Struttura Polifunzionale Amministrativa e Ambulatoriale "San Giovanni di Dio" (area esterna) e la Struttura Sanitaria "CIM" (area esterna) di Olbia.

I lavori verranno eseguiti da operatori specializzati con l'ausilio di Piattaforma Aerea e, per il carico e trasporto presso Centro Autorizzato delle risulite, di autocarro scarrabile dotato di gru con pinza a polipo.

I lavori saranno resi a regola d'arte e le aree oggetto dei lavori restituite sgombre dalle risulite, per un pronta fruibilità da parte della Comunità.

IMPORTO LAVORI A RIBASSO
IMPORTO ONERI DI SICUREZZA

EURO 3.303,98 + IVA DI LEGGE
EURO 270,82 + IVA DI LEGGE

NS. MIGLIORE OFFERTA ESCLUSI ONERI DI SICUREZZA:

EURO 3.250,00 (diconsi euro tremiladuecentocinquanta/00) + IVA DI LEGGE

Resta inoltre inteso che:

Le lavorazioni oggetto della presente offerta verranno eseguite utilizzando le tecniche più idonee a mantenere le aree a verde in perfetto stato di decoro e fruibilità.

Gli strumenti e le attrezzature necessari per la manutenzione ordinaria del verde e per il giardinaggio saranno forniti e di proprietà della Mediterranea Ambiente Srl.