



Sassari 06 Febbraio 2014

Spett.le Azienda U.S.L. Olbia
Servizi Tecnici
c.a. Ing. Tauro

Oggetto : Ns. offerta N. 14IT15CVIPA0151 del 03/02/2014
Lavori da eseguire sulle scale installate c/o Ospedale Giovanni Paolo II –
Olbia.

Con la presente comunichiamo che in merito all'offerta ed in virtù del pluriennale rapporto di fiduciario intercorrente, Vi confermiamo che l'importo totale della fornitura pari a € 23.405,00 + I.V.A. si intende ridotto di € 2.340,00.

Pertanto l'importo dei lavori da eseguire è da considerarsi pari a € 21.065,00 + I.V.A.

"SI DICHIARA CHE I PREZZI INDICATI, SONO QUELLI NORMALMENTE APPLICATI ALLE AMMINISTRAZIONI PUBBLICHE".

Con l'occasione ci è gradito porgere distinti saluti.



KONE S.p.A.
FILIALE SARDEGNA
Ufficio di Sassari
Via D'Annunzio 2/C – Sassari
Tel. 079/2590046 – Fax 079/244148
Sales Manager
(Bruno Pischedda)

KONE S.p.A.
Ufficio di: Sassari
Telefono: 079.2590046
Fax: 079.244148
Mobile: 348.9080497
Rif: Pischedda Bruno Giorgio

AREA 2 OLBIA
POSTA IN ARRIVO
05 FEB 2014
5782



Spettabile
AZIENDA U.S.L. 2 .
VIA BAZZONI SIRCANA 2
07026 OLBIA (OT)

Sassari, 3-2-2014

Oggetto: **ns offerta n. 14IT15CVIPA0151 rev. 03**

A seguito dell'Analisi dei Rischi svolta da personale abilitato, ci preghiamo proporVi, alle "Condizioni Generali di Fornitura" allegate, che sono parte integrante delle presenti Condizioni Particolari di Fornitura, offerta per la riduzione dei rischi specifici relativi agli impianti indicati in riferimento.

IMPIANTI IN OFFERTA

Numero - Matricola	Installato in
FTE0599167	VIA BAZZONI SIRCANA 07026 OLBIA OT
FTE0599170	VIA BAZZONI SIRCANA 07026 OLBIA OT
FTE0599173	VIA BAZZONI SIRCANA 07026 OLBIA OT
FTE0599174	VIA BAZZONI SIRCANA 07026 OLBIA OT

Cordiali saluti,

KONE Spa
Via G.D'Annunzio 2C
07100 - Sassari

FASTSCALE.14IT15CVIPA0151R03.doc

KONE S.p.A.
Via Figino, 41
20016 Pero (MI)

Società Certificata UNI EN ISO 9001
Tel. 02 33923.1 – Fax 02 33923654
www.kone.com

Capitale Sociale € 11.700.000
Rea. Milano 1594415
Reg. Impr. MI – C.F.05069070158
P. IVA 12899760156

PAG. 1 di 20



DESCRIZIONE DELLA FORNITURA

Impianto n° **FTE0599167**

Luogo di installazione: **VIA BAZZONI SIRCANA 07026 OLBIA OT**

RIVESTIMENTO ANTISCIVOLO GRADINI

Le scale mobili sono sistemi di movimentazione comodi e sicuri ma le loro superfici a volte, in determinate condizioni atmosferiche, possono presentare dei rischi dovuti allo scivolamento.

Al fine di rendere sicuri e conformi alla normativa EN115-2, KONE, presenta una perfetta soluzione per diminuire i rischi di scivolamento dell'utenza sulle scale mobili e ridurre le richieste di risarcimento assicurative dovute agli infortuni.

Utilizzando uno speciale processo chiamato VULCANIZZAZIONE A FREDDO. Saranno rivestite le superfici interessate con un film dello spessore di 1,2/1,3 mm, il quale non compromette il normale funzionamento dell'impianto, incrementando l'aderenza sulle superfici stesse.

Secondo il livello di utilizzo tale rivestimento ha una durata variabile dai tre ai sei anni e la composizione del prodotto è costituita da materiale atossico.

KONE consiglia l'applicazione in orario notturno, per consentire al prodotto di essiccare e per arrecare i minori disagi all'utenza.

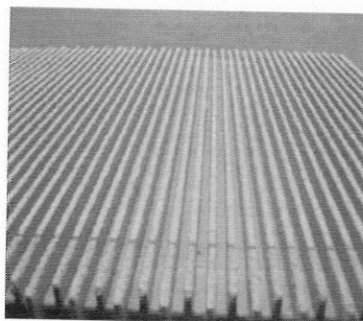
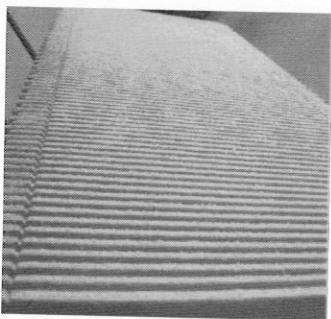

RIVESTIMENTO ANTISCIVOLO CON DEMARCAZIONE GRADINI

KONE propone la realizzazione di linee di demarcazione di colore giallo su ogni gradino per consentire all'utenza di individuare i gradini in movimento e conformando alla normativa EN115-2.

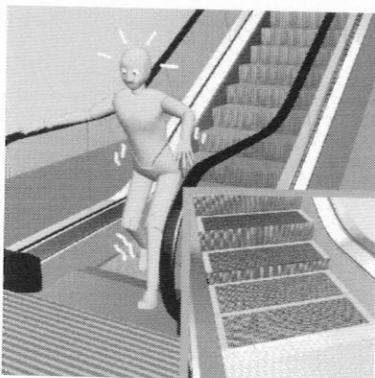

FASTSCALE.14IT15CVIPA0151R03.doc

KONE S.p.A.
Via Figino, 41
20016 Pero (MI)

Società Certificata UNI EN ISO 9001
Tel. 02 33923.1 – Fax 02 33923654
www.kone.com

Capitale Sociale € 11.700.000
Rea. Milano 1594415
Reg. Impr. MI – C.F.05069070158
P. IVA 12899760156

PAG. 2 di 20

RIVESTIMENTO ANTISCIVOLO PEDANE D'ACCESSO

KONE propone il rivestimento delle pedane poste nelle zone di sbarco inferiore e superiore della scala mobile con apposito film dello spessore di 1,2/1,3 mm , il quale non compromette il normale funzionamento dell'impianto, incrementando l'aderenza sulle superfici stesse e conformando alla normativa EN115-2.

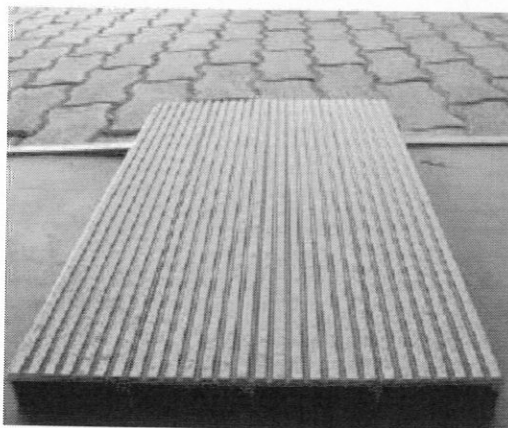

VANTAGGI

- § Gli utenti possono transitare sulle superfici delle scale mobili in sicurezza senza scivolare;
- § Gli incidenti sulle scale mobili saranno notevolmente ridotti;
- § Applicabilità su ogni tipologia d'impianto ;
- § Tempi ridotti dell'applicazione (12 ore circa);
- § Adeguamento alle norme EN 115-2

(Quantità: 60 Pc)

INDICATORI DI DIREZIONE

Fornitura e sostituzione di n.6 indicatori di direzione.

(Quantità: 6)

INDICATORI DI DIREZIONE AGGIUNTIVI "CUBO"

Applicazione degli indicatori di direzione i quali saranno alloggiati all'esterno della balaustra vetrata. I suddetti dispositivi svolgono la funzione di evidenziare all'utenza il senso del movimento della scala mobile.

(Quantità: 4)

DESCRIZIONE DELLA FORNITURA

Impianto n° **FTE0599170**

Luogo di installazione: **VIA BAZZONI SIRCANA 07026 OLBIA OT**

FASTSCALE.14IT15CVIPA0151R03.doc

KONE S.p.A.
Via Figino, 41
20016 Pero (MI)

Società Certificata UNI EN ISO 9001
Tel. 02 33923.1 – Fax 02 33923654
www.kone.com

Capitale Sociale € 11.700.000
Rea. Milano 1594415
Reg. Impr. MI – C.F.05069070158
P. IVA 12899760156

RIVESTIMENTO ANTISCIVOLO GRADINI

Le scale mobili sono sistemi di movimentazione comodi e sicuri ma le loro superfici a volte, in determinate condizioni atmosferiche, possono presentare dei rischi dovuti allo scivolamento.

Al fine di rendere sicuri e conformi alla normativa EN115-2, KONE, presenta una perfetta soluzione per diminuire i rischi di scivolamento dell'utenza sulle scale mobili e ridurre le richieste di risarcimento assicurative dovute agli infortuni.

Utilizzando uno speciale processo chiamato VULCANIZZAZIONE A FREDDO. Saranno rivestite le superfici interessate con un film dello spessore di 1,2/1,3 mm, il quale non compromette il normale funzionamento dell'impianto, incrementando l'aderenza sulle superfici stesse.

Secondo il livello di utilizzo tale rivestimento ha una durata variabile dai tre ai sei anni e la composizione del prodotto è costituita da materiale atossico.

KONE consiglia l'applicazione in orario notturno, per consentire al prodotto di essiccare e per arrecare i minori disagi all'utenza.

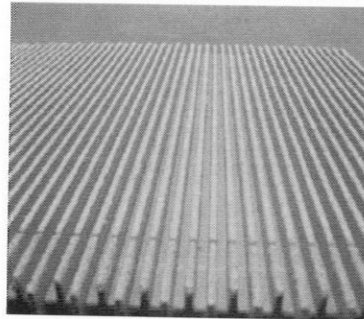
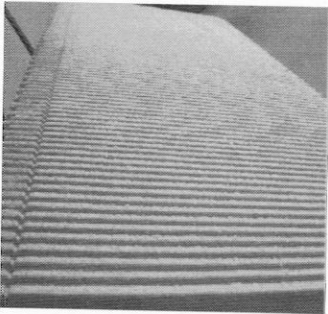

RIVESTIMENTO ANTISCIVOLO CON DEMARCAZIONE GRADINI

KONE propone la realizzazione di linee di demarcazione di colore giallo su ogni gradino per consentire all'utenza di individuare i gradini in movimento e conformando alla normativa EN115-2.

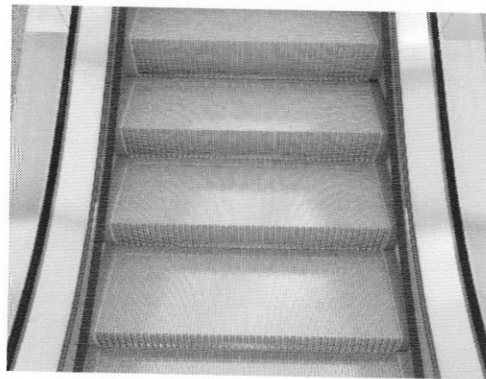

RIVESTIMENTO ANTISCIVOLO PEDANE D'ACCESSO



KONE propone il rivestimento delle pedane poste nelle zone di sbarco inferiore e superiore della scala mobile con apposito film dello spessore di 1,2/1,3 mm , il quale non compromette il normale funzionamento dell'impianto, incrementando l'aderenza sulle superfici stesse e conformando alla normativa EN115-2.

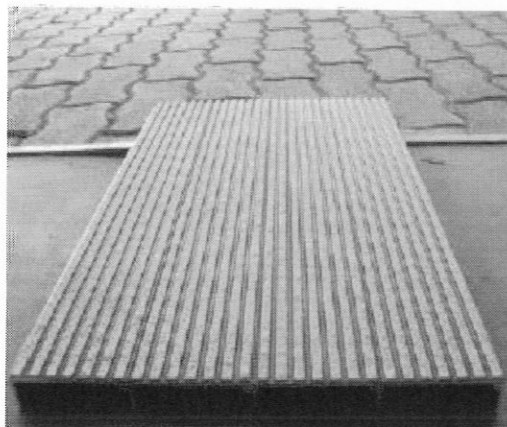

VANTAGGI

- § Gli utenti possono transitare sulle superfici delle scale mobili in sicurezza senza scivolare;
- § Gli incidenti sulle scale mobili saranno notevolmente ridotti;
- § Applicabilità su ogni tipologia d'impianto ;
- § Tempi ridotti dell'applicazione (12 ore circa);
- § Adeguamento alle norme EN 115-2

(Quantità: 60 Pc)

INDICATORI DI DIREZIONE AGGIUNTIVI "CUBO"

Applicazione degli indicatori di direzione i quali saranno alloggiati all'esterno della balaustra vetrata. I suddetti dispositivi svolgono la funzione di evidenziare all'utenza il senso del movimento della scala mobile.

(Quantità: 4)

DESCRIZIONE DELLA FORNITURA

Impianto n° **FTE0599173**

Luogo di installazione: **VIA BAZZONI SIRCANA 07026 OLBIA OT**

RIVESTIMENTO ANTISCIVOLO GRADINI

Le scale mobili sono sistemi di movimentazione comodi e sicuri ma le loro superfici a volte, in determinate condizioni atmosferiche, possono presentare dei rischi dovuti allo scivolamento.

Al fine di rendere sicuri e conformi alla normativa EN115-2 ,KONE, presenta una perfetta soluzione per diminuire i rischi di scivolamento dell'utenza sulle scale mobili e ridurre le richieste di risarcimento

KONE S.p.A.
Via Figino, 41
20016 Pero (MI)

Società Certificata UNI EN ISO 9001
Tel. 02 33923.1 – Fax 02 33923654
www.kone.com

Capitale Sociale € 11.700.000
Rea. Milano 1594415
Reg. Impr. MI – C.F.05069070158
P. IVA 12899760156

PAG. 5 di 20

assicurative dovute agli infortuni.

Utilizzando uno speciale processo chiamato VULCANIZZAZIONE A FREDDO. Saranno rivestite le superfici interessate con un film dello spessore di 1,2/1,3 mm , il quale non compromette il normale funzionamento dell'impianto, incrementando l'aderenza sulle superfici stesse.

Secondo il livello di utilizzo tale rivestimento ha una durata variabile dai tre ai sei anni e la composizione del prodotto è costituita da materiale atossico.

KONE consiglia l'applicazione in orario notturno , per consentire al prodotto di essiccare e per arrecare i minori disagi all'utenza.

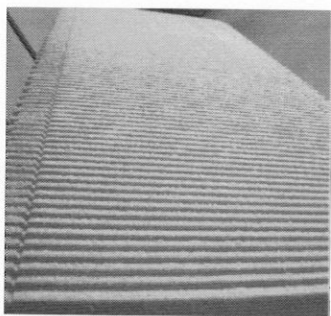

RIVESTIMENTO ANTISCIVOLO CON DEMARCAZIONE GRADINI

KONE propone la realizzazione di linee di demarcazione di colore giallo su ogni gradino per consentire all'utenza di individuare i gradini in movimento e conformando alla normativa EN115-2.

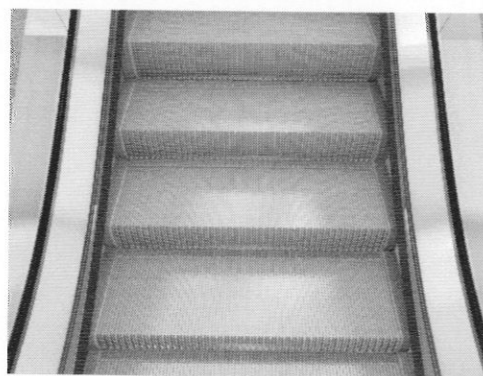

RIVESTIMENTO ANTISCIVOLO PEDANE D'ACCESSO

KONE propone il rivestimento delle pedane poste nelle zone di sbarco inferiore e superiore della scala mobile con apposito film dello spessore di 1,2/1,3 mm , il quale non compromette il normale funzionamento dell'impianto, incrementando l'aderenza sulle superfici stesse e conformando alla normativa EN115-2.

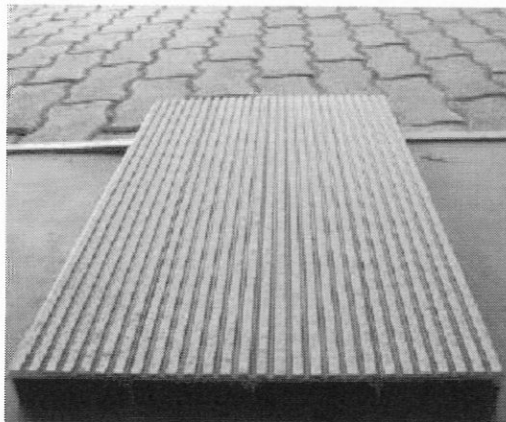
**VANTAGGI**

- § Gli utenti possono transitare sulle superfici delle scale mobili in sicurezza senza scivolare;
- § Gli incidenti sulle scale mobili saranno notevolmente ridotti;
- § Applicabilità su ogni tipologia d'impianto ;
- § Tempi ridotti dell'applicazione (12 ore circa);
- § Adeguamento alle norme EN 115-2

(Quantità: 60 Pc)

INDICATORI DI DIREZIONE AGGIUNTIVI "CUBO"

Applicazione degli indicatori di direzione i quali saranno alloggiati all'esterno della balaustra vetrata. I suddetti dispositivi svolgono la funzione di evidenziare all'utenza il senso del movimento della scala mobile.

(Quantità: 4)

DESCRIZIONE DELLA FORNITURA

Impianto n° **FTE0599174**

Luogo di installazione: **VIA BAZZONI SIRCANA 07026 OLBIA OT**

RIVESTIMENTO ANTISCIVOLO GRADINI

Le scale mobili sono sistemi di movimentazione comodi e sicuri ma le loro superfici a volte, in determinate condizioni atmosferiche, possono presentare dei rischi dovuti allo scivolamento.

Al fine di rendere sicuri e conformi alla normativa EN115-2 ,KONE, presenta una perfetta soluzione per diminuire i rischi di scivolamento dell'utenza sulle scale mobili e ridurre le richieste di risarcimento assicurative dovute agli infortuni.

Utilizzando uno speciale processo chiamato VULCANIZZAZIONE A FREDDO. Saranno rivestite le superfici interessate con un film dello spessore di 1,2/1,3 mm , il quale non compromette il normale funzionamento dell'impianto, incrementando l'aderenza sulle superfici stesse.

KONE S.p.A.
Via Figino, 41
20016 Pero (MI)

Società Certificata UNI EN ISO 9001
Tel. 02 33923.1 – Fax 02 33923654
www.kone.com

Capitale Sociale € 11.700.000
Rea. Milano 1594415
Reg. Impr. MI – C.F.05069070158
P. IVA 12899760156



Secondo il livello di utilizzo tale rivestimento ha una durata variabile dai tre ai sei anni e la composizione del prodotto è costituita da materiale atossico.

KONE consiglia l'applicazione in orario notturno , per consentire al prodotto di essiccare e per arrecare i minori disagi all'utenza.

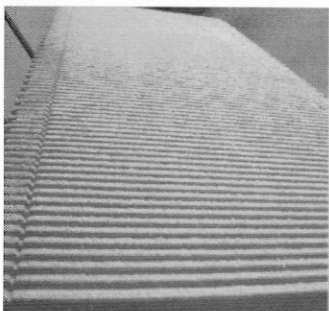

RIVESTIMENTO ANTISCIVOLO CON DEMARCAZIONE GRADINI

KONE propone la realizzazione di linee di demarcazione di colore giallo su ogni gradino per consentire all'utenza di individuare i gradini in movimento e conformando alla normativa EN115-2.



RIVESTIMENTO ANTISCIVOLO PEDANE D'ACCESSO

KONE propone il rivestimento delle pedane poste nelle zone di sbarco inferiore e superiore della scala mobile con apposito film dello spessore di 1,2/1,3 mm , il quale non compromette il normale funzionamento dell'impianto, incrementando l'aderenza sulle superfici stesse e conformando alla normativa EN115-2.

FASTSCALE.14IT15CVIPA0151R03.doc

KONE S.p.A.
Via Figino, 41
20016 Pero (MI)

Società Certificata UNI EN ISO 9001
Tel. 02 33923.1 – Fax 02 33923654
www.kone.com

Capitale Sociale € 11.700.000
Rea. Milano 1594415
Reg. Impr. MI – C.F.05069070158
P. IVA 12899760156

PAG. 8 di 20

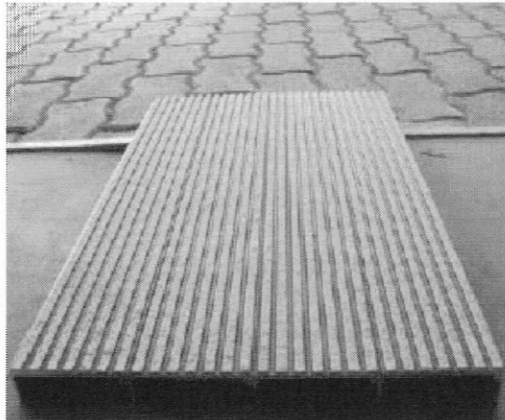
**VANTAGGI**

- § Gli utenti possono transitare sulle superfici delle scale mobili in sicurezza senza scivolare;
- § Gli incidenti sulle scale mobili saranno notevolmente ridotti;
- § Applicabilità su ogni tipologia d'impianto ;
- § Tempi ridotti dell'applicazione (12 ore circa);
- § Adeguamento alle norme EN 115-2

(Quantità: 60 Pc)

INDICATORI DI DIREZIONE AGGIUNTIVI "CUBO"

Applicazione degli indicatori di direzione i quali saranno alloggiati all'esterno della balaustra vetrata. I suddetti dispositivi svolgono la funzione di evidenziare all'utenza il senso del movimento della scala mobile.

(Quantità: 4)



CONDIZIONI DI PAGAMENTO

Fatturazione: **20% all'ordine rimessa diretta data fattura**
50% ad avviso merce pronta rimessa diretta data fattura
30% ad ultimazione lavori rimessa diretta data fattura

Modalità di pagamento : **R.D. Presentazione Fattura**

PREZZO OFFERTA

Il prezzo complessivo della fornitura esclusi **lavori in variante**, è di **€ 23405,00==**
(VentitremilaQuattrocentocinque/00) , IVA esclusa.

TERMINI DI CONSEGNA

Entro 60 giorni lavorativi dall'ultima delle date di cui al punto 4.1 delle Condizioni Generali di Fornitura

ONERI COMPRESI ED ESCLUSI

Inclusi

- Costi della sicurezza pari a 1,5 % del valore dell'offerta
-
-

Esclusi

- Imballo e trasporto materiale franco cantiere (extra)
- Tiri - Ponteggi - Mezzi d'opera
- Opere Murarie
- Magazzinaggio e custodia materiali
- Opere elettriche non comprese
- Opere di carpenteria metallica
- Opere di falegnameria
- Oneri per Revisione Straordinaria
- Smaltimento materiali di risulta
- Oneri per smaltimento di rifiuti speciali

FASTSCALE.14IT15CVIPA0151R03.doc

KONE S.p.A.
Via Figino, 41
20016 Pero (MI)

Società Certificata UNI EN ISO 9001
Tel. 02 33923.1 – Fax 02 33923654
www.kone.com

Capitale Sociale € 11.700.000
Rea. Milano 1594415
Reg. Impr. MI – C.F.05069070158
P. IVA 12899760156

PAG. 10 di 20

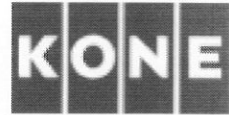

VALIDITA'

La presente offerta è valida **30 gg.**

A parziale deroga dell'art. XI delle Condizioni Generali di Vendita che seguono, la garanzia di mesi 12 (Dodici) si limita esclusivamente ai materiali ed ai lavori di cui al presente ordine; se al momento del montaggio si manifestasse la necessità di ulteriori lavori o materiali, questi verranno fatturati a parte, previa presentazione della relativa offerta.

I tipi di materiale elencati od illustrati nell'offerta, nonché le foto che li riproducono, hanno carattere informativo; la KONE S.p.A. ha la facoltà di variare o di modificare i materiali offerti. La KONE S.p.A. non assume né il possesso né il controllo di una qualsiasi parte dell'impianto in quanto ciò è di pertinenza del Committente nella sua qualità di proprietario dell'impianto stesso.

PER ACCETTAZIONE

(Timbro e firma del Cliente)

(Data)

FASTSCALE.14IT15CVIPA0151R03.doc

KONE S.p.A.
Via Figino, 41
20016 Pero (MI)

Società Certificata UNI EN ISO 9001
Tel. 02 33923.1 – Fax 02 33923654
www.kone.com

Capitale Sociale € 11.700.000
Rea. Milano 1594415
Reg. Impr. MI – C.F.05069070158
P. IVA 12899760156

PAG. 11 di 20

**TABELLA RIASSUNTIVA INTERVENTO DI RIPARAZIONE O AMMODERNAMENTO TECNICO FUNZIONALE**Allegato all'offerta n° **14IT15CVIPA0151 rev. 03** del **3-2-2014**RIFERIMENTO IMPIANTO N° **FTE0599167** INSTALLATO IN **VIA BAZZONI SIRCANA 07026 OLBIA OT**

DESCRIZIONE DEI LAVORI	1	2	3	4
	IN OFFERTA	A CARICO KONE	IN VARIANTE	A CARICO DEL CLIENTE
Applicazione film antiscivolo con demarcazione gradini e pedane d'accesso scala (prezzo a gradino)	€ 4058.48			
INDICATORI DI DIREZIONE	€ 1173.2			
INDICATORI DI DIREZIONE AGGIUNTIVI "CUBO"	€ 1499.47			
TOTALE	€ 6731.15	€ 0	€ 0	

RIFERIMENTO IMPIANTO N° **FTE0599170** INSTALLATO IN **VIA BAZZONI SIRCANA 07026 OLBIA OT**

DESCRIZIONE DEI LAVORI	1	2	3	4
	IN OFFERTA	A CARICO KONE	IN VARIANTE	A CARICO DEL CLIENTE
Applicazione film antiscivolo con demarcazione gradini e pedane d'accesso scala (prezzo a gradino)	€ 4058.48			
INDICATORI DI DIREZIONE AGGIUNTIVI "CUBO"	€ 1499.47			
TOTALE	€ 5557.95	€ 0	€ 0	

RIFERIMENTO IMPIANTO N° **FTE0599173** INSTALLATO IN **VIA BAZZONI SIRCANA 07026 OLBIA OT**

DESCRIZIONE DEI LAVORI	1	2	3	4
	IN OFFERTA	A CARICO KONE	IN VARIANTE	A CARICO DEL CLIENTE
Applicazione film antiscivolo con demarcazione gradini e pedane d'accesso scala (prezzo a gradino)	€ 4058.48			
INDICATORI DI DIREZIONE AGGIUNTIVI "CUBO"	€ 1499.47			
TOTALE	€ 5557.95	€ 0	€ 0	

RIFERIMENTO IMPIANTO N° **FTE0599174** INSTALLATO IN **VIA BAZZONI SIRCANA 07026 OLBIA OT**

DESCRIZIONE DEI LAVORI	1	2	3	4
	IN OFFERTA	A CARICO KONE	IN VARIANTE	A CARICO DEL CLIENTE
Applicazione film antiscivolo con demarcazione gradini e pedane d'accesso scala (prezzo a gradino)	€ 4058.48			
TOTALE	€ 4058.48			

FASTSCALE.14IT15CVIPA0151R03.doc

KONE S.p.A.
Via Figino, 41
20016 Pero (MI)Società Certificata UNI EN ISO 9001
Tel. 02 33923.1 – Fax 02 33923654
www.kone.comCapitale Sociale € 11.700.000
Rea. Milano 1594415
Reg. Impr. MI – C.F.05069070158
P. IVA 12899760156

PAG. 12 di 20



INDICATORI DI DIREZIONE AGGIUNTIVI "CUBO"	€ 1499.47			
TOTALE	€ 5557.95	€ 0	€ 0	

LEGENDA LAVORI

IN OFFERTA: SONO LAVORI CHE COSTITUISCO PARTE INTEGRANTE DELL'OFFERTA

A CARICO KONE: SONO LAVORI GRATUITI ESEGUITI DA KONE PERCHE' INCLUSI NEL CONTRATTO DI MANUTENZIONE IN ESSERE ALLA DATA

IN VARIANTE: SONO LAVORI OPZIONALI CONSIGLIATI DA KONE

A CARICO DEL CLIENTE: SONO LAVORI ESCLUSI DELLE COMPETENZE KONE

FASTSCALE.14IT15CVIPA0151R03.doc

KONE S.p.A.
Via Figino, 41
20016 Pero (MI)

Società Certificata UNI EN ISO 9001
Tel. 02 33923.1 – Fax 02 33923654
www.kone.com

Capitale Sociale € 11.700.000
Rea. Milano 1594415
Reg. Impr. MI – C.F.05069070158
P. IVA 12899760156

PAG. 13 di 20