

SERVIZIO SANITARIO  
REGIONE AUTONOMA DELLA SARDEGNA  
AZIENDA SANITARIA LOCALE N. 2  
Olbia

DELIBERAZIONE DEL DIRETTORE GENERALE N. 723 DEL 18 / 03 / 2013

**OGGETTO :** Assistenza sanitaria per prestazioni riabilitative per assistiti residenti nell'ambito dell' Azienda- " Studio FKT DR. S. MELE. srl" - liquidazione fatture relative ai mesi di Ottobre- Novembre e Dicembre 2012.

L'anno duemilatredici il giorno Dieciotto del mese di Marzo in Olbia,  
nella sede legale dell'Azienda Sanitaria Locale n. 2.

**IL DIRETTORE GENERALE**

Dottor GIOVANNI ANTONIO FADDA

Sentiti i pareri favorevoli del

DIRETTORE AMMINISTRATIVO

Dott. Giorgio Tidore

e del

DIRETTORE SANITARIO

Dott.ssa Maria Serena Fenu

- VISTE** le deliberazioni di Giunta della R.A.S. n. 7/5 del 21 Febbraio 2006, con la quale è stata disposta l'istituzione del Punto Unico di Accesso e delle Unità di Valutazione Territoriale, n. 8/16 del 28 Febbraio 2006, relativamente alle linee di indirizzo sulle attività sanitarie e socio sanitarie di riabilitazione; n. 153/8 del 27 Dicembre 2007 relativamente all' adeguamento dei requisiti minimi, dei parametri di fabbisogno e del sistema di remunerazione e n. 19/1 del 28 Marzo 2008 relativa alla riorganizzazione della rete territoriale per le attività sanitarie e socio sanitarie di riabilitazione globale;
- VISTA** la deliberazione della Giunta Regionale n. 5713 del 31/12/2009 con la quale sono state prorogate le convenzioni in essere per 60 giorni;
- ACCERTATA** la regolarità da parte del Dirigente Amministrativo della documentazione contabile presentata, come da prospetti riassuntivi "ALLEGATO A" "B" e "C" che della stessa fanno parte integrante e sostanziale;
- RITENUTO** opportuno provvedere alla liquidazione delle fatture elencate negli allegati "A" e "B" per un importo complessivo di €. 7.319,00;
- SU** conforme proposta del Direttore del Distretto di Tempio Pausania;

**Visti:**

il D. Lgs. 30 dicembre 1992 n. 502 e successive modificazioni ed integrazioni;

la L. R. 28 luglio 2006, n. 10;

Per i motivi sopra espressi,

**DELIBERA**

-di liquidare allo Studio FKT DR. S. MELE S.r.l. - Olbia la fattura n° 53 del 21/11/2012 dell' importo di €. 2.470,00 per il mese di Ottobre 2012 e la n. 60 del 20/12/2012 di €. 2.678,00 per il mese di Novembre 2012 e la n. 4 del 18/01/2013 di €. 2.171,00 per il mese di Dicembre 2012, per prestazioni sanitarie erogate a vari assistiti così come elencato negli Allegati "A" "B" e "C" che fanno parte integrante del presente provvedimento;

-- di imputare la somma di €. 7.319,00 sul conto di Bilancio n. 0502020705 ed al Centro di Costo del Distretto di Tempio Pausania DSA . 02.06.04;

- di trasmettere il presente atto al Servizio Bilancio e Contabilità per l' adozione dei provvedimenti di pagamento.

- di trasmettere il presente atto al Servizio Programmazione Controllo e Committenza per l' adozione dei provvedimenti di competenza.

**IL DIRETTORE SANITARIO**  
(Dott.ssa M. Serena Fenu)



**IL DIRETTORE AMMINISTRATIVO**  
(Dott. Giorgio Tidore)

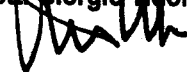

**IL DIRETTORE GENERALE**  
(Dott. Giovanni Antonio Fadda)

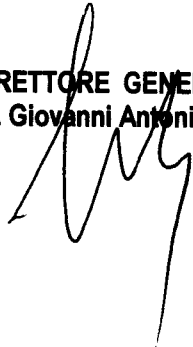

Distretto di Tempio  
Dott.ssa Anna Manconi

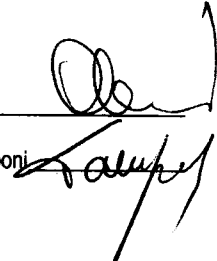

Dott.ssa Gabriella Tamponi  
Prop. N. 21/2013  
06/03/2013



(DA COMPILARSI A CURA DEL SERVIZIO / STRUTTURA PROPONENTE/ESTENSORE)

(luogo e data) \_\_\_\_\_ / \_\_\_\_ / \_\_\_\_.

La presente deliberazione:

è soggetta al controllo ai sensi dell'art. 29, comma 1, lettere a), b), c), della Legge Regionale 28.7.2006 n. 10.

oppure

deve essere comunicata al competente Assessorato regionale ai sensi dell'articolo 29, comma 2, della Legge Regionale 28.7.2006 n. 10

Il Dirigente Amministrativo del Distretto di Tempio Pausania (proponente/estensore)

(firma) \_\_\_\_\_

Si certifica che la presente deliberazione è pubblicata all'Albo Pretorio dell'Azienda Sanitaria Locale n. 2 di Olbia dal 18/03/2013, e che:

è esecutiva dal giorno della pubblicazione ai sensi della Legge Regionale 28.7.2006 n. 10.

con lettera in data \_\_\_\_ / \_\_\_\_ / \_\_\_\_, protocollo n. \_\_\_\_\_, è stata inviata all'Assessorato Regionale dell'Igiene, Sanità e Assistenza Sociale per il controllo di cui all'articolo 29 della Legge Regionale 28.7.2006 n. 10.

Olbia, 18/03/2013.

Il Responsabile del Servizio Affari Generali e Legali

La presente deliberazione:

è divenuta esecutiva, ai sensi dell'articolo 29 della Legge Regionale 28.7.2006 n. 10, in virtù della Determinazione del Direttore del Servizio \_\_\_\_\_ dell'Assessorato Regionale dell'Igiene, Sanità e Assistenza Sociale n. \_\_\_\_\_ del \_\_\_\_ / \_\_\_\_ / \_\_\_\_.

è stata annullata, ai sensi dell'articolo 29 della Legge Regionale 28.7.2006 n. 10, in virtù della Determinazione del Direttore del Servizio \_\_\_\_\_ dell'Assessorato Regionale dell'Igiene, Sanità e Assistenza Sociale n. \_\_\_\_\_ del \_\_\_\_ / \_\_\_\_ / \_\_\_\_.

è divenuta esecutiva per decorrenza dei termini per il controllo, ai sensi dell'articolo 29 della Legge Regionale 28.7.2006 n. 10.

Olbia, \_\_\_\_ / \_\_\_\_ / \_\_\_\_.

Il Responsabile del Servizio Affari Generali e Legali

Per copia conforme all'originale esistente agli atti della Azienda Sanitaria Locale n. 2, per uso

Olbia, \_\_\_\_ / \_\_\_\_ / \_\_\_\_.

Il Responsabile del Servizio Affari Generali e Legali

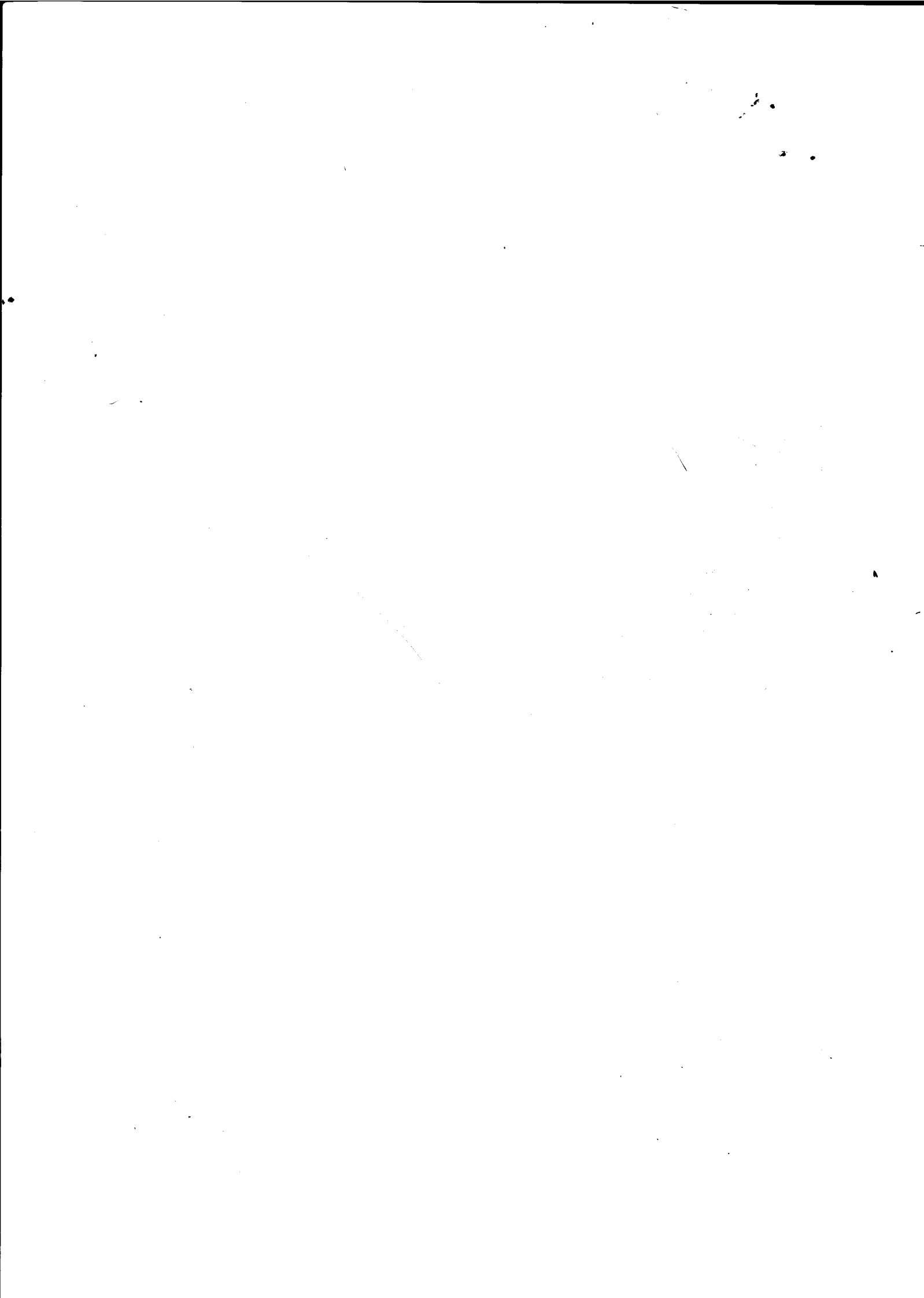

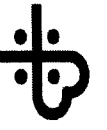

ASLOlbia

DISTRETTO DI TEMPIO PAUSANIA

ANNO 2013

**Allegato "A"**

Macroarea Assistenziale:	Riabilitazione globale
Struttura:	STUDIO F.K.T. MELE Srl.
Numero Fattura:	N.53 del 21/11/2012
Periodo di riferimento	OTTOBRE 2012
Fatturale:	

PROFILLO ASSISTENZIALE	NUMERO ASSISTITI	TARIFFA PIENA	% SAN.	QUOTA SANITARIA	numero prestazioni	VALORE PRESTAZIONI	VALORE LIQUIDATO
Ambulatoriale estensiva	5	€ 46,00	100%	€ 39,00	60	€ 2.760,00	€ 2.340,00
Domiciliare estensiva							
Ambulatoriale mantenimento							
Domiciliare mantenimento	1	€ 38,00		€ 26,00	5	€ 190,00	€ 130,00
Riabilitazione globale a ciclo continuativo per persone con disabilità fisica, psichica e sensoriale.							
Riabilitazione globale a ciclo continuativo ad elevato livello assistenziale per disabilità fisica psichica e sensoriale.							
Diurna valenza socio riabilitativa							
Riab.residenziale a valenza socio riabilitativa							
Diurno a valenza socio riabilitativa per persone con disabilità in situazioni di gravità							
Diurno a valenza socio riabilitativa per persone con disabilità in situazioni di gravità a tempo ridotto.							
<b>TOTALI ASSISTITI</b>	<b>6</b>				<b>Totale</b>	<b>€ 2.950,00</b>	<b>€ 2.470,00</b>

**Allegato " B "**

Macroarea Assistenziale:	Riabilitazione globale
Struttura:	STUDIO F.K.T. MELE Srl.
Numero Fattura:	60 del 20/12/2012
Periodo di riferimento	NOVEMBRE 2012
Fattura/e:	

PROFILO ASSISTENZIALE	NUMERO ASSISTITI	TARIFFA PIENA	% SAN.	QUOTA SANITARIA	numero prestazioni	VALORE PRESTAZIONI	VALORE LIQUIDATO
Ambulatoriale estensiva	6	€ 46,00	100%	€ 39,00	68	€ 3.128,00	€ 2.652,00
Domiciliare estensiva							
Ambulatoriale mantenimento							
Domiciliare mantenimento	1	€ 38,00		€ 26,00	1	€ 38,00	€ 26,00
Riabilitazione globale a ciclo continuativo per persone con disabilità fisica, psichica e sensoriale.							
Riabilitazione globale a ciclo continuativo ad elevato livello assistenziale per disabilità fisica, psichica e sensoriale.							
Diurna valenza socioabilitativa							
Riab. residenziale a valenza socioabilitativa							
Diurno a valenza socioabilitativa per persone con disabilità in situazioni di gravità.							
Diurno a valenza socioabilitativa per persone con disabilità in situazioni di gravità a tempo ridotto.							
<b>TOTALI ASSISTITI</b>					<b>Totale</b>	<b>€ 3.166,00</b>	<b>€ 2.678,00</b>

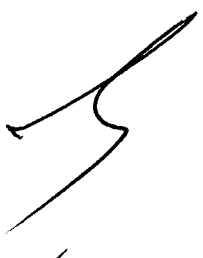

**Allegato "C"**

Macroarea Assistenziale:	Riabilitazione globale
Struttura:	STUDIO F.K.T. MELE Srl.
Numero Fattura:	N. 4 del 18/01/2013
Periodo di riferimento	Dicembre 2012
Fattura/e:	

PROFilo ASSISTENZIALE	NUMERO ASSISTITI	TARIFFA PIENA	% SAN.	QUOTA SANITARIA	numero prestazioni	VALORE PRESTAZIONI	VALORE LIQUIDATO
Ambulatoriale estensiva	6	€ 46,00	100%	€ 39,00	55	€ 2.530,00	€ 2.145,00
Domiciliare estensiva							
Ambulatoriale mantenimento							
Domiciliare mantenimento	1	€ 38,00		€ 26,00	1	€ 38,00	€ 26,00
Riabilitazione globale a ciclo continuativo per persone con disabilità fisica, psichica e sensoriale.							
Riabilitazione globale a ciclo continuativo ad elevato livello assistenziale per disabilità fisica, psichica e sensoriale.							
Diurna valenza socio-riabilitativa							
Riab. residenziale a valenza socio-riabilitativa							
Diurno a valenza socio-riabilitativa per persone con disabilità in situazioni di gravità.							
Diurno a valenza socio-riabilitativa per persone con disabilità in situazioni di gravità a tempo ridotto.							
<b>TOTALI ASSISTITI</b>	<b>7</b>						
<b>Totale</b>						<b>€ 2.568,00</b>	<b>€ 2.171,00</b>

