SERVIZIO SANITARIO
REGIONE AUTONOMA DELLA SARDEGNA

AZIENDA SANITARIA LOCALE N. 2

Olbia

DELIBERAZIONE DEL COMMISSARIO N. 148 **DEL** 23/07/2010

OGGETTO: **ADESIONE CONVENZIONE CONSIP RELATIVA ALLA FORNITURA DI UN SISTEMA INTEGRATO DI SERVIZI PER LA GESTIONE, CONDUZIONE, CONTROLLO ED ESECUZIONE DI TUTTE LE ATTIVITA' NECESSARIE A MANTENERE IN COMPLETO STATO DI EFFICIENZA GLI IMPIANTI TECNOLOGICI DEI PRESIDI OSPEDALIERI ED EXTRAOSPEDALIERI DELLA A.S.L. N. 2**

L'anno duemiladieci il giorno Ventiuno del mese di luglio

in Olbia, nella sede legale dell'Azienda Sanitaria Locale n. 2.

IL COMMISSARIO

Dottor GIOVANNI ANTONIO FADDA

Sentiti i pareri favorevoli del

DIRETTORE AMMINISTRATIVO Avv. MARIO GIOVANNI ALTANA

e del

DIRETTORE SANITARIO Dottoressa MARIA SERENA FENU

RICHIAMATA la deliberazione n. 991 del 14/10/2009 concernente "adesione convenzione Consip relativa alla fornitura di un sistema integrato di servizi per la gestione, conduzione, controllo ed esecuzione di tutte le attività necessarie a mantenere in completo stato di efficienza gli impianti tecnologici per i Presidi Ospedalieri ed extraospedalieri della A.S.L. n. 2 di Olbia; l'iter per l'adesione alla convenzione risulta dal prospetto allegato 1;

CONSIDERATO
- che con nota prot. 69699 del 16/11/2009 è stata inoltrata alla Ditta Romeo Gestioni S.P.A., aggiudicataria della convenzione Consip, una richiesta preliminare di fornitura, come previsto dalla convenzione;
- che con nota del 02/03/2010 la ditta Romeo Gestioni S.P.A. ha trasmesso il piano tecnico ed economico degli interventi;
- che con nota prot. 23745 del 03/05/2010 sono state formulate alla ditta Romeo Gestioni delle osservazioni al piano tecnico economico degli interventi trasmesso con nota del 02/03/2010;
- Che con nota del 19/05/2010 la ditta Romeo Gestioni ha fornito gli opportuni chiarimenti alle nostre osservazioni;

VISTI il piano tecnico agli atti dei Servizi proponenti, condiviso, ed il quadro economico di progetto, quest'ultimo allegato sub 2 al presente atto per farne parte integrante e sostanziale, che prevede un canone di € 5.999.415,13 più I.V.A. per un periodo di anni cinque;

SU conforme proposta del Direttore del Servizio Tecnico e del Direttore del Servizio Provveditorato e Amministrazione Patrimoniale;

VISTA la Legge Regionale n° 10/2006;

VISTA la Legge Regionale n° 10/97;

VISTO il D.Lgs n. 163/2006;

Per le motivazioni esposte in premessa e qui integralmente richiamate

DELIBERA

- di autorizzare l'adesione alla convenzione Consip relativa alla "fornitura di un sistema integrato di servizi per la gestione, conduzione, controllo ed esecuzione di tutte le attività necessarie a mantenere in completo stato di efficienza gli impianti tecnologici per i Presidi Ospedalieri ed extraospedalieri della A.S.L. n. 2 di Olbia, contraente la ditta Romeo Gestioni S.P.A. con sede legale in Via di Villa Ruffo, 5 00196 Roma;
- di dare atto che la spesa complessiva presunta ammonta ad € 5.999.415,13 più I.V.A. pari ad € 1.119.883,03, graverà sulle spese correnti di bilancio,così suddivisa: per € 893.563,06 esercizio 2010, € 1.344.400,40 esercizio 2011, € 1.344.400,40 esercizio 2012, € 1.344.400,40 esercizio 2013, € 1.344.400,40 esercizio 2014 e per € 448.133,47 esercizio 2015, da imputarsi al centro comune di costo DGA 03.01.01;
- di incaricare i Servizi proponenti il provvedimento degli ulteriori incombenti procedimentali;
- il presente provvedimento è soggetto a controllo regionale ai sensi dell'art. 29 della L.R. n.10/2006 e pertanto esso deve essere trasmesso all'Assessorato Regionale dell'Igiene e Sanità e dell' Assistenza sociale.

Letto, confermato e sottoscritto

IL DIRETTORE SANITARIO
(Dott.ssa MARIA SERENA FENU)

IL DIRETTORE AMMINISTRATIVO
(Avv. MARIO GIOVANNI ALTANA)

IL COMMISSARIO
(Dott. GIOVANNI ANTONIO FADDA)

per il Servizio
R. Di Gennaro
P. Tauro
S. Budroni
Proposta 53-2010
14/06/2010

(luogo e data) Olbia ___/___/_____.

La presente deliberazione:

... *è soggetta al controllo ai sensi dell'art. 29, comma 1, lettere a), b), c), della Legge Regionale 28.7.2006 n. 10.*

oppure

... *deve essere comunicata al competente Assessorato regionale ai sensi dell'articolo 29, comma 2, della Legge Regionale 28.7.2006 n. 10*

Il Responsabile del Servizio/Struttura _____ *(proponente/estensore)*

(firma) _____

Si certifica che la presente deliberazione è pubblicata all'Albo Pretorio dell'Azienda Sanitaria Locale n. 2 di Olbia dal 30/07/2010, e che:

... è esecutiva dal giorno della pubblicazione ai sensi della Legge Regionale 28.7.2006 n. 10.

X con lettera in data 30/07/2010, protocollo n. PG/2010/40124, è stata inviata all'Assessorato Regionale dell'Igiene, Sanità e Assistenza Sociale per il controllo di cui all'articolo 29 della Legge Regionale 28.7.2006 n. 10.

Olbia, 30/07/2010

Il Responsabile del Servizio Affari Generali e Legali

_____

La presente deliberazione:

✓ è divenuta esecutiva, ai sensi dell'articolo 29 della Legge Regionale 28.7.2006 n. 10, in virtù della Determinazione del Direttore del Servizio SERVIZIO AFFARI GENERALI E ISTITUZ. dell'Assessorato Regionale dell'Igiene, Sanità e Assistenza Sociale n. 767 del 23/08/2010.

... è stata annullata, ai sensi dell'articolo 29 della Legge Regionale 28.7.2006 n. 10, in virtù della Determinazione del Direttore del Servizio _____ dell'Assessorato Regionale dell'Igiene, Sanità e Assistenza Sociale n. _____ del ___/___/_____.

... è divenuta esecutiva per decorrenza dei termini per il controllo, ai sensi dell'articolo 29 della Legge Regionale 28.7.2006 n. 10.

Olbia, 23/08/2010

Il Responsabile del Servizio Affari Generali e Legali

Cometto Flora

Per copia conforme all'originale esistente agli atti della Azienda Sanitaria Locale n. 2, per uso _____.

Olbia, ___/___/_____.

Il Responsabile del Servizio Affari Generali e Legali

_____

ASLOlbia

Direzione Generale
Staff Direzione aziendale

Area Affari Generali, Affari Legali, Comunicazione

REGIONE SARDA - ASS. IGIENE E SANITA' E ASS. SOCIALE - 2 AGO 2010 ARRIVATO

n. prot. PG/2010/60124

Olbia, 30.07.2010

Alla Regione Autonoma della Sardegna
Assessorato dell'Igiene, Sanità e
Dell'Assistenza Sociale
- Servizio Controlli sulle Aziende Sanitarie Locali -
Via Roma, 221
-CAGLIARI -

Oggetto: Controllo preventivo art. 29 comma 1, della L.R. n. 10 del 28.07.2006 – Invio deliberazione.

Si trasmette, in tre copie debitamente conformizzate, allegate alla presente, ai sensi dell'art. 29 comma 1, della L.R. n. 10 del 28.07.2006, la deliberazione n. 1748 del 29.07.2010 adottata dal Commissario.

Il Commissario
- dott. Giovanni Antonio Fadda -

GP

www.aslolbia.it

Direzione Generale
Staff Direzione aziendale
via Bazzoni – Sircana 2 – 2A
07026 Olbia
tel 0789 552310 - 383 - 382
fax 0789 68074
e-mail aa-gg@aslolbia.it

Area Affari Generali, Affari Legali, Comunicazione
via Bazzoni – Sircana 2-2A - 07026 Olbia
tel 0789 552310 - 383 - 382
fax 0789 68074
e-mail aa-gg@aslolbia.it

Regione Autonoma della Sardegna
Direzione Generale della Sanita'
Prot. Uscita del 23/08/2010
nr. 0017488/Det/747
Classifica: XV.5.6

REGIONE AUTONOMA DELLA SARDEGNA

ASSESSORATO DELL'IGIENE E SANITA' E DELL'ASSISTENZA SOCIALE

Direzione Generale della Sanità
Servizio Affari Generali ed Istituzionali

DETERMINAZIONE N. DEL

Oggetto: **Deliberazione n° 1748 del 29/07/2010 dell'A.S.L. n° 2 di Olbia**

VISTO lo Statuto Speciale per la Sardegna e le relative norme di attuazione;

VISTA la Legge Regionale 7 gennaio 1977, n° 1;

VISTO l'art. 29 della Legge Regionale 28 luglio 2006, n° 10 «Tutela della salute e riordino del servizio sanitario della Sardegna. Abrogazione legge regionale 26 gennaio 1995, n° 5»;

VISTA la Legge Regionale 13 novembre 1998, n° 31;

VISTO il Decreto dell'Assessore degli Affari Generali, personale e riforma della Regione n° 31635/119/P del 02/11/2009, con la quale sono state conferite le funzioni di Direttore di Servizio Affari Generali ed Istituzionali presso la Direzione Generale della Sanità alla Dott.ssa Maria Vincis;

VISTA la deliberazione n° 1748 in data 29/07/2010 dell'Azienda Sanitaria Locale n° 2 di Olbia, pervenuta in data 03/08/2010;

VISTE le relative conclusioni istruttorie del competente Ufficio, in data 16/08/2010;

REGIONE AUTONOMA DELLA SARDEGNA

ASSESSORATO DELL'IGIENE E SANITÀ E DELL'ASSISTENZA SOCIALE

DETERMINAZIONE N. 747

DEL

23 AGO 2010

Servizio Affari Generali ed Istituzionali

DETERMINA

La deliberazione n° 1748 in data 29/07/2010 dell'A.S.L. n° 2 di Olbia avente ad oggetto «Adesione convenzione Consip relativa alla fornitura di un sistema integrato di servizi per la gestione, conduzione, controllo ed esecuzione di tutte le attività necessarie a mantenere in completo stato di efficienza gli impianti tecnologici dei presidi ospedalieri ed extraospedalieri della A.S.L. n. 2» è APPROVATA in quanto esente da vizi.

La presente determinazione è comunicata all'Assessore dell'Igiene e Sanità e dell'Assistenza Sociale, ai sensi dell'Art. 21 della L.R. n° 31/98.

Il Direttore del Servizio

Dr.ssa Maria Vincis

MI
Dr. F.A. / Resp. Sett. 1/2
Rif.: controllo atti/asl 2 Olbia/anno 2010/determinazioni/determinazione 1748-29.07.2010.doc

REGIONE AUTONOMA DELLA SARDEGNA Assessorato dell'Igiene e Sanità e dell'Assistenza Sociale

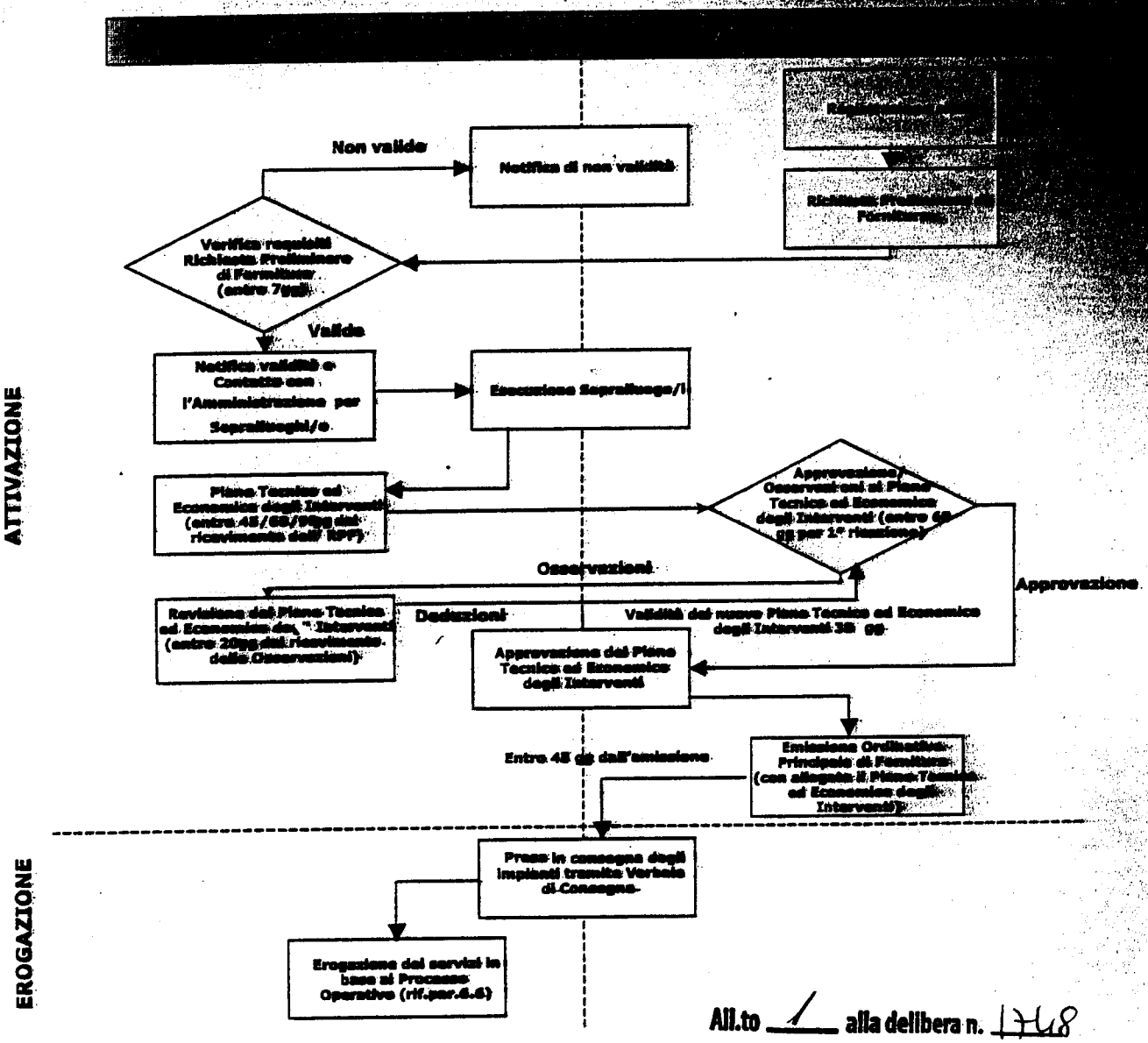

All.to 1 alla delibera n. 1748

del 29-07-2010

Schema 1

Rif. 24 Relazione Tecnica

All 1

[redacted]

Codice	Categorie e Servizi	CANONE	EXTRA
MIA	GESTIONE E CONDUZIONE DEGLI IMPIANTI ANTINCENDIO	356.412,30	0,00
MIC	GESTIONE E CONDUZIONE DEGLI IMPIANTI DI CLIMATIZZAZIONE	2.140.233,46	0,00
MIE	GESTIONE E CONDUZIONE DEGLI IMPIANTI ELETTRICI	2.215.286,55	0,00
MII	GESTIONE E CONDUZIONE DEGLI IMPIANTI IDRICO SANITARI	299.007,93	0,00
MIS	GESTIONE E CONDUZIONE DEGLI IMPIANTI SICUREZZA	94.799,37	0,00
MIT	GESTIONE E CONDUZIONE DEGLI IMPIANTI DI TRASPORTO VERTICALE ED ORIZZONTALE	190.846,18	0,00
	TOTALE SERVIZI DI GESTIONE E CONDUZIONE DEGLI IMPIA	[redacted]	[redacted]
A	COSTITUZIONE E GESTIONE ANAGRAFICA TECNICA	129.132,67	0,00
CC	CALL CENTER	55.640,67	0,00
GOI	GESTIONE DEGLI ORDINI DI INTERVENTO	20.303,90	0,00
PA	PROGRAMMAZIONE DELLE ATTIVITA'	29.005,58	0,00
PPD	REDAZIONE DI PIANI PRELIMINARI DI DETTAGLIO	23.204,46	0,00
SI	GESTIONE SISTEMA INFORMATIVO	45.542,06	0,00
	TOTALE SERVIZI DI GESTIONE E CONTROLLO	[redacted]	[redacted]

[redacted]

All.to 2 alla delibera n. 1748

del 28-07-2010

ROMEO Gestioni

GS8026

All 2

[redacted]

Codice	Categorie	2010	2011	2012	2013	2014	2015	Totale
MIA	GESTIONE E CONDUZIONE DEGLI IMPIANTI ANTINCENDIO	47.521,64	71.282,46	71.282,46	71.282,46	71.282,46	23.760,82	356.412,30
MIC	GESTIONE E CONDUZIONE DEGLI IMPIANTI DI CLIMATIZZAZIONE	285.364,46	428.046,69	428.046,69	428.046,69	428.046,69	142.682,23	2.140.233,46
MIT	GESTIONE E CONDUZIONE DEGLI IMPIANTI DI TRASPORTO VERTICALE ED ORIZZONTALE	23.648,33	38.584,12	38.584,12	38.584,12	38.584,12	12.861,37	190.846,18
MIE	GESTIONE E CONDUZIONE DEGLI IMPIANTI ELETTRICI	295.371,54	443.057,31	443.057,31	443.057,31	443.057,31	147.685,77	2.215.286,55
MII	GESTIONE E CONDUZIONE DEGLI IMPIANTI IDRICO SANITARI	39.867,72	59.801,59	59.801,59	59.801,59	59.801,59	19.933,86	299.007,93
MIS	GESTIONE E CONDUZIONE DEGLI IMPIANTI SICUREZZA	12.639,92	18.959,87	18.959,87	18.959,87	18.959,87	6.319,96	94.799,37
CC	CALL CENTER	7.329,18	11.148,80	11.148,80	11.148,80	11.148,80	3.716,27	55.640,67
A	COSTITUZIONE E GESTIONE ANAGRAFICA TECNICA	17.217,69	25.826,53	25.826,53	25.826,53	25.826,53	8.608,84	129.132,67
GOI	GESTIONE DEGLI ORDINI DI INTERVENTO	2.707,19	4.060,78	4.060,78	4.060,78	4.060,78	1.353,59	20.303,90
SI	GESTIONE SISTEMA INFORMATIVO	6.006,87	9.123,50	9.123,50	9.123,50	9.123,50	3.041,17	45.542,06
PA	PROGRAMMAZIONE DELLE ATTIVITA'	3.867,41	5.801,12	5.801,12	5.801,12	5.801,12	1.933,71	29.005,58
PPD	REDAZIONE DI PIANI PRELIMINARI DI DETTAGLIO	3.093,93	4.640,89	4.640,89	4.640,89	4.640,89	1.546,96	23.204,46
	TOTALE RIPARTIZIONE PRESTAZIONI A CANONE	[redacted]	[redacted]	[redacted]	[redacted]	[redacted]	[redacted]	[redacted]

Codice	Categorie	2010	2011	2012	2013	2014	2015	Totale
	TOTALE RIPARTIZIONE PRESTAZIONI EXTRA CANONE	[redacted]	[redacted]	[redacted]	[redacted]	[redacted]	[redacted]	[redacted]
	Importo Complessivo delle Prestazioni a canone ed extra canone per categoria e anno di competenza	[redacted]	[redacted]	[redacted]	[redacted]	[redacted]	[redacted]	[redacted]

All.to 2 alla delibera n. 1748

del 29-07-2010

26/02/2010 09:00:09

C.I.

ROMEO Gestioni

GS8026

All 3

[redacted]

Codice	Macro Categorie	2010	2011	2012	2013	2014	2015	Totale
M	SERVIZI DI GESTIONE E CONDUZIONE DEGLI IMPIANTI	704.413,61	1.059.732,04	1.059.732,04	1.059.732,04	1.059.732,04	353.244,01	5.296.585,80
CG	SERVIZI DI GESTIONE E CONTROLLO	40.222,27	60.601,63	60.601,63	60.601,63	60.601,63	20.200,54	302.829,34
TOTALE RIPARTIZIONE PRESTAZIONI A CANONE		[redacted]	[redacted]	[redacted]	[redacted]	[redacted]	[redacted]	[redacted]

Codice	Macro Categorie	2010	2011	2012	2013	2014	2015	Totale
TOTALE RIPARTIZIONE PRESTAZIONI EXTRA CANONE		[redacted]	[redacted]	[redacted]	[redacted]	[redacted]	[redacted]	[redacted]
Importo Complessivo delle Prestazioni a canone ed extra canone per macro categoria e anno di competenza		[redacted]	[redacted]	[redacted]	[redacted]	[redacted]	[redacted]	[redacted]

All.to 2 alla delibera n. 1748

del 28-07-2010